

MITWIRKUNG

## Einwohnergemeinde Saanen

### Änderung Zonenplan Nr. 4 Gstaad, Gewerbezone (G), GBB 571 «Erweiterung Schlachthaus Bödemli»

Ausschnitt Zonenplan Nr. 4 1:1000

Die Änderung besteht aus:

- Ausschnitt Zonenplan Nr. 4

weitere Unterlagen:

- Erläuterungsbericht
- Rodungsgesuch

April 2022

saanen/enw.gewerbezone.schlachthaus.gbbi.nr.571  
u.5099.07158/4/2/zpa/07158\_zpa\_220328\_mv/mv/m

## Alter Zustand

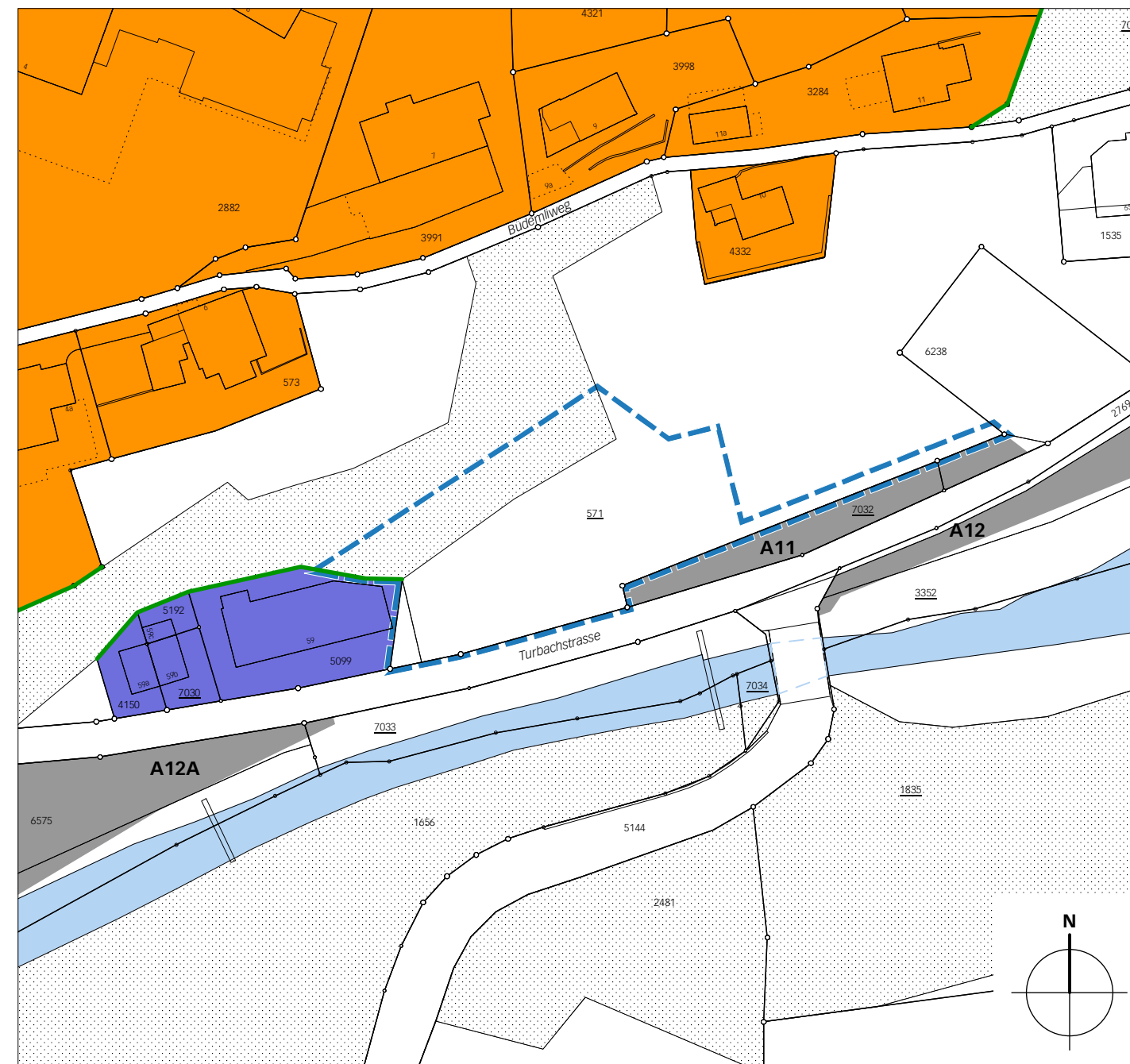

## Legende

Wirkungsbereich der Änderung

### Inhalte:

Gemischte- und touristische Zonen

Gewerbezone

Zonen mit landwirtschaftlicher Nutzung

Landwirtschaftszone

Überlagernde Schutzperimeter

verbindliche Waldgrenze nach Art. 10  
Abs. 2 WaG

aufzuhebende verbindliche Waldgrenze  
nach Art. 10 Abs. 2 WaG

### Hinweise:

Wohnzone W3a

A12 Zone für öffentliche Nutzung

Wald

Gewässer offen / eingedolt

Projektlinie

## Neuer Zustand

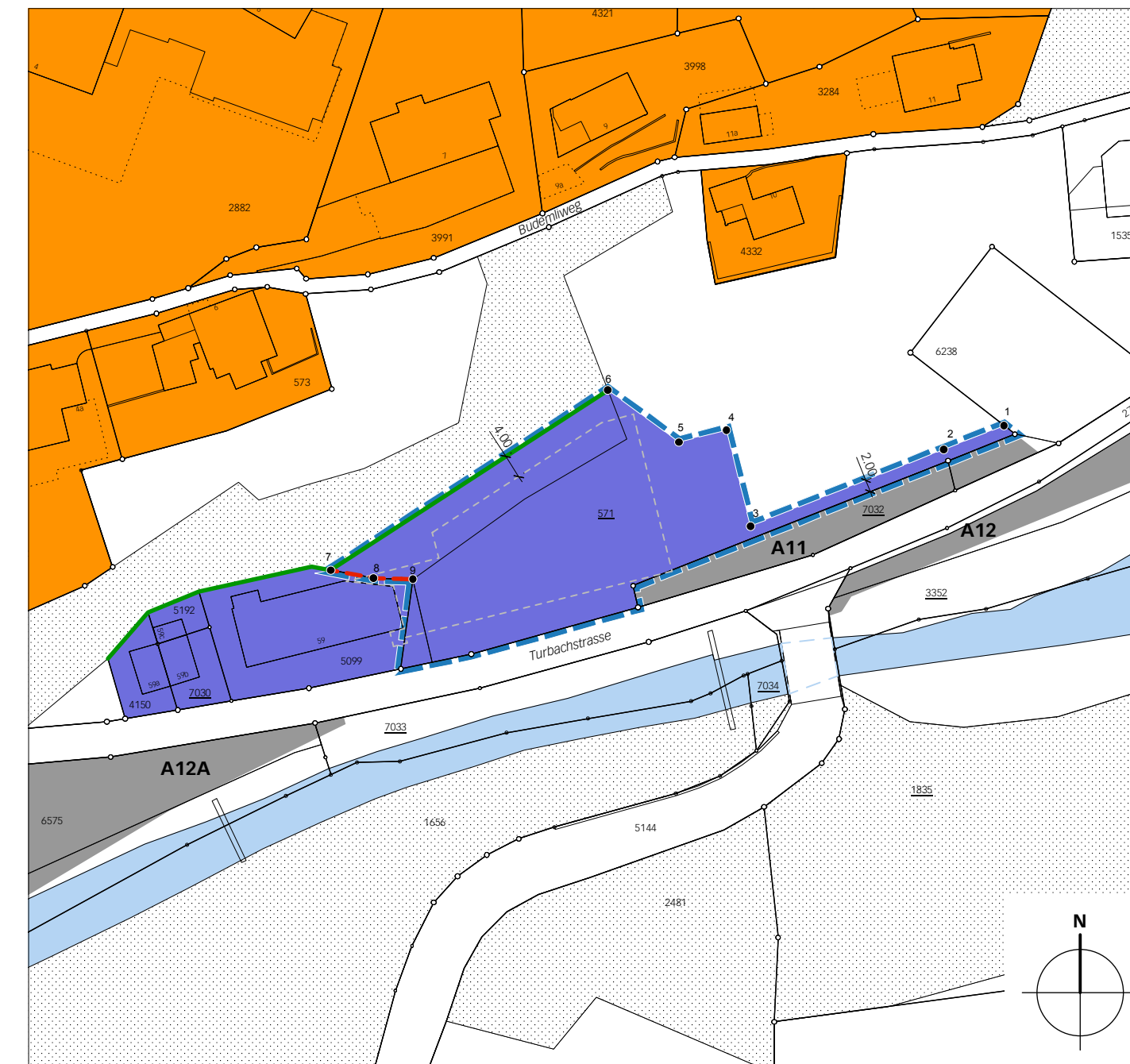

## Koordinatenbemessung

Ecke	x	y
1	2589349.10	1146669.77
2	2589339.03	1146665.78
3	2589306.87	1146653.02
4	2589302.86	1146669.02
5	2589294.93	1146667.01
6	2589283.11	1146675.69
7	2589236.93	1146645.67
8	2589244.07	1146644.39
9	2589250.61	1146644.18

## Genehmigungsvermerke

Mitwirkung vom ...  
Vorprüfung vom ...

Publikation im amtlichen Anzeiger vom ...  
Publikation im Amtsblatt vom ...  
Öffentliche Auflage vom ...

Einspracheverhandlungen am ...  
Erledigte Einsprachen ...  
Unerledigte Einsprachen ...  
Rechtsverwahrungen ...

Beschlossen durch den Gemeinderat am ...  
Beschlossen durch die Gemeindeversammlung am ...

Der Präsident der Gemeindeversammlung ... Der Verwaltungsdirektor

Louis Lanz ... Roman Gimmel

Die Richtigkeit dieser Angaben bescheinigt:  
Saanen,

Der Verwaltungsdirektor

Roman Gimmel

**Genehmigt durch das kantonale Amt für  
Gemeinden und Raumordnung**

**Aufhebung und Neuausscheidung verbindliche  
Waldgrenze genehmigt durch das kantonale  
Amt für Wald und Naturgefahren (AWN)**