

Fassadenansicht Nord-West 1:50

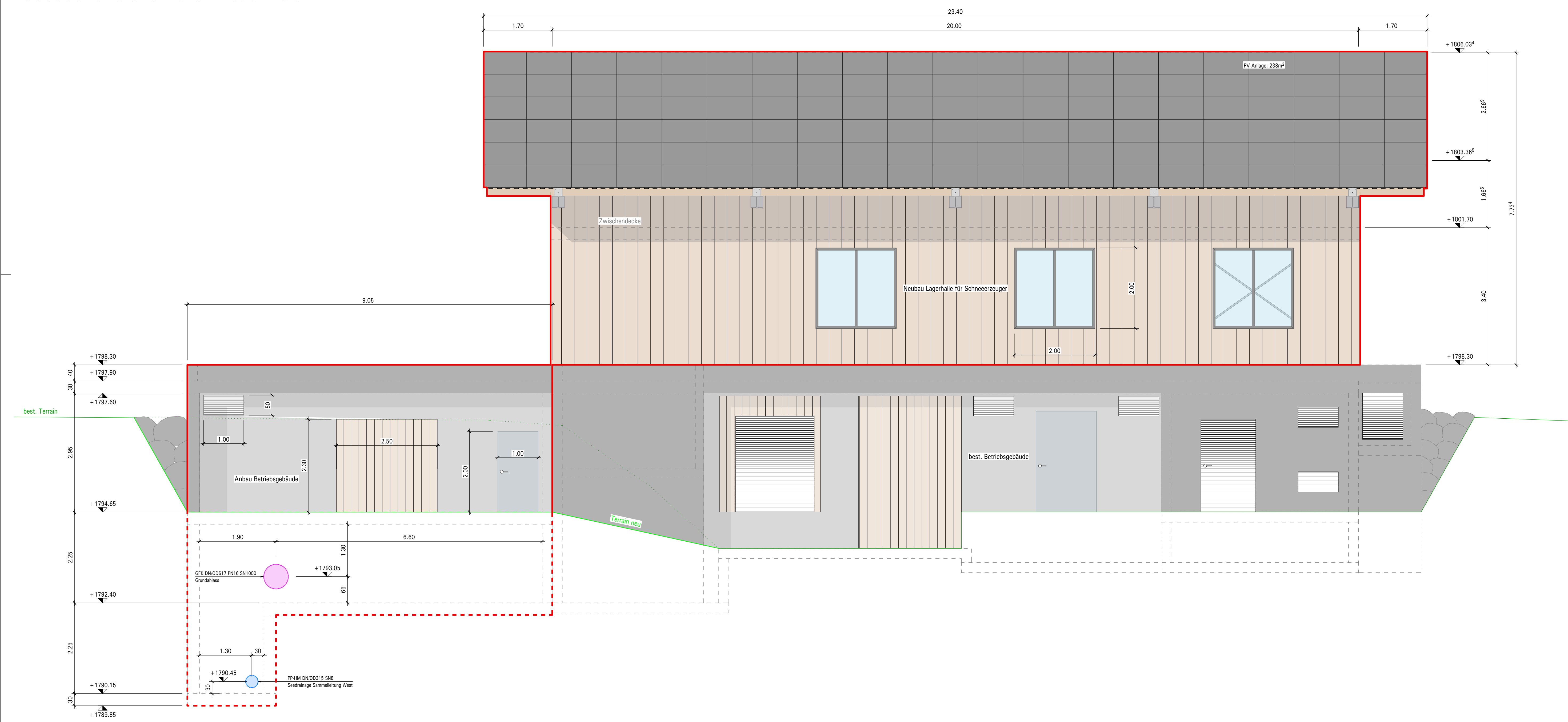

Fassadenansicht Nord-Ost 1:50

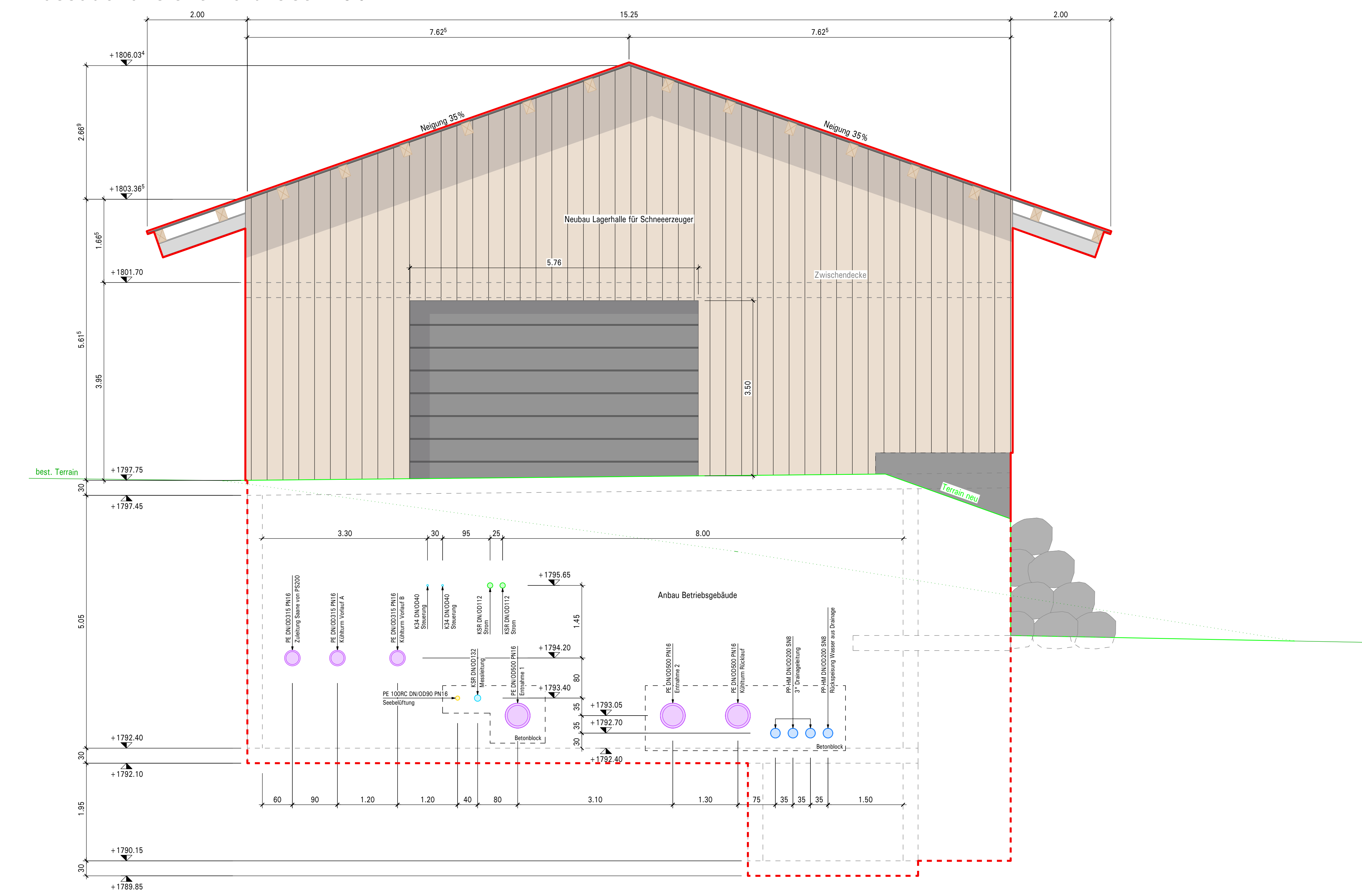

Fassadenansicht Süd-Ost 1:50

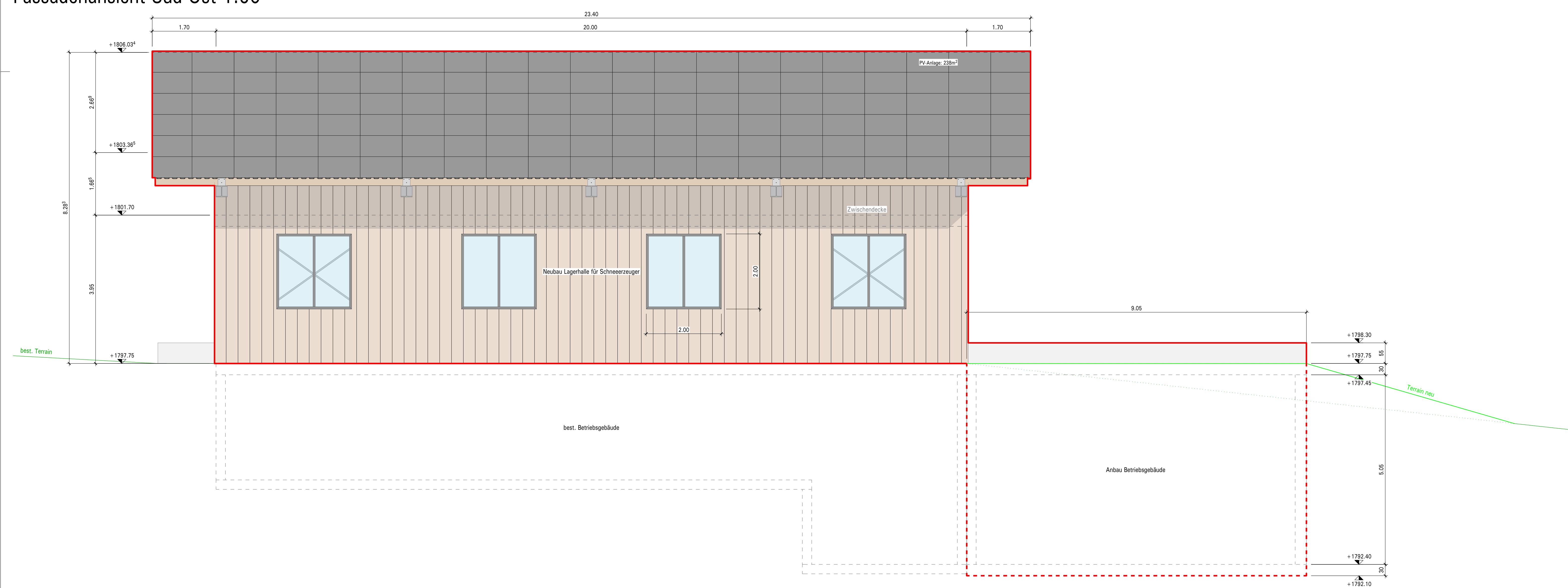

Fassadenansicht Süd-West 1:50

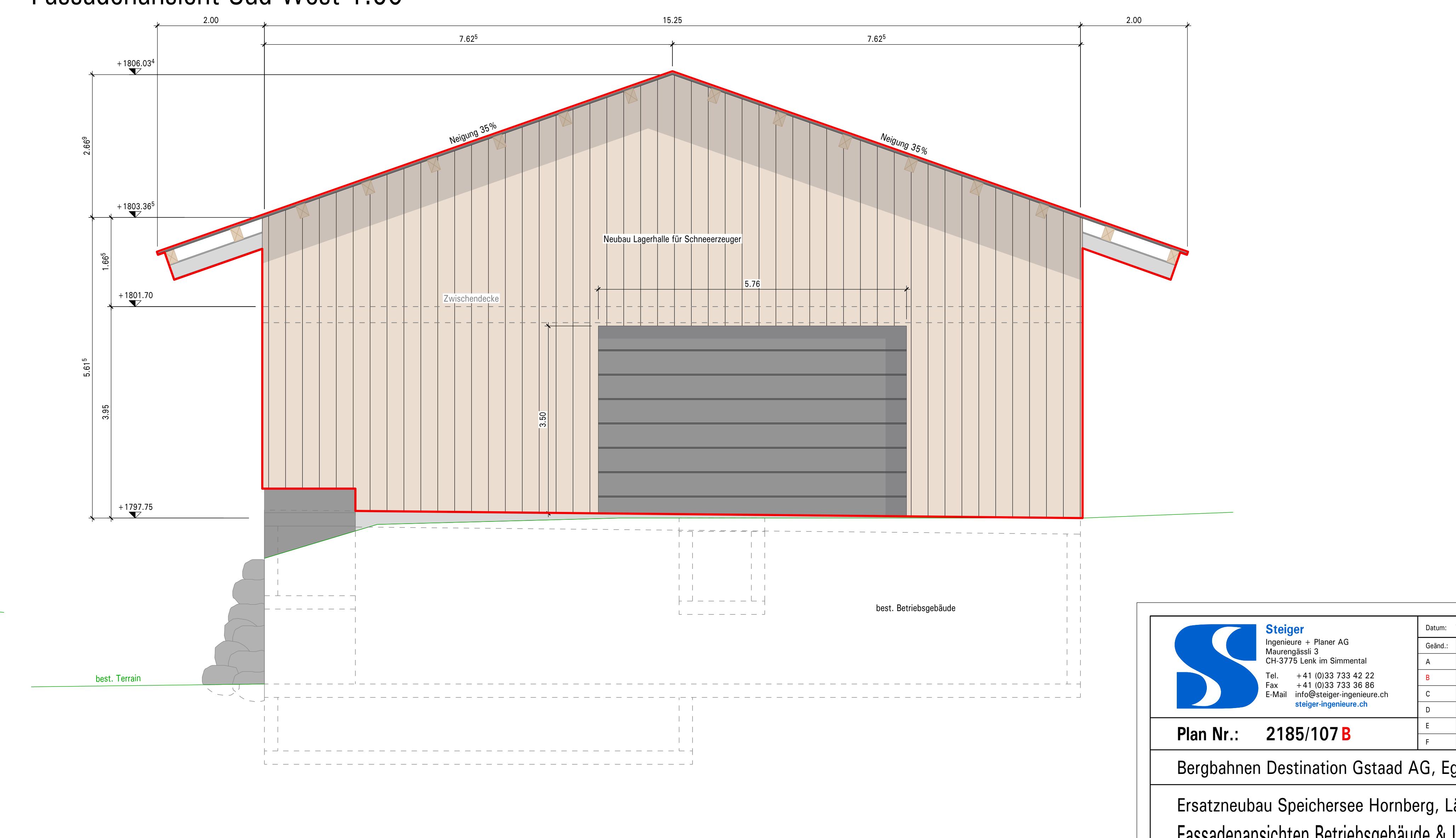

**Materialisierung**  
 Fassade: Holz sägeroh  
 Dach: Trapezblech anthrazit  
 Tore: Rolltore anthrazit  
 Tragkonstruktion: Stahl  
 Zwischendecke: Holz

<p>Steiger Ingenieure + Planer AG Mattenstr. 8 CH-3773 Saanen an Simmental Tel. +41 (0)33 733 42 22 Fax +41 (0)33 733 36 88 E-Mail info@steiger-ingenieurs.ch steiger-ingenieurs.ch</p>	Datum:	11.11.2022	Formel:	75147	Geo:	NP	Geo:	AS
	Gezeichnet:	A	Datum:	25.01.2023	Verfasser:	Verfasser, Dachstuhl, Tore	Geo:	AS
	Geprüft:	B	Datum:	01.02.2023	Geprüft:	Geprüft PV-Anlage	Geo:	AS
	D							
	E							
	F							
	G							

**Plan Nr.: 2185/107 B**

Bergbahnen Destination Gstaad AG, Egglistrasse 43, 3780 Gstaad

Ersatzneubau Speichersee Hornberg, Lager, 3777 Saanenmöser  
 Fassadenansichten Betriebsgebäude & Lagerhalle für Schneerzeuger  
 Baueingabe